

# SHELTER PROJECTS 10th edition

CASE STUDIES OF HUMANITARIAN SHELTER AND SETTLEMENT RESPONSES

## CONVOCATORIA DE RESÚMENES

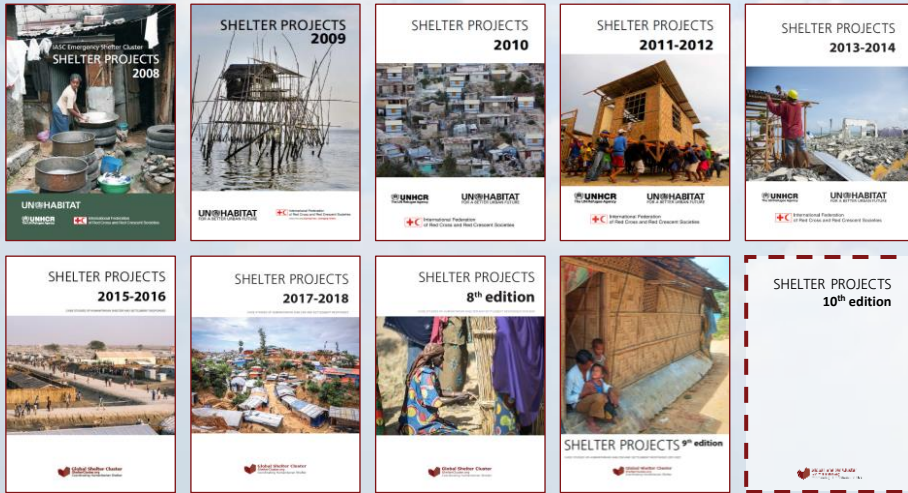

Tu proyecto puede formar parte de la 10ª edición!

¿Es usted un profesional y quiere contribuir compartiendo valiosas lecciones aprendidas sobre programas de alojamiento y asentamientos? Háblenos de su proyecto enviando un resumen para un caso de estudio.

Del **1 de Abril al 30 Junio de 2024**, buscaremos nuevos proyectos de alojamiento y asentamientos para incluirlos en la 10ª edición de Shelter Projects, que se publicará en 2025.

### Contexto

Shelter Projects es una publicación bi-anual del Global Shelter Cluster, que recopila estudios de casos y panoramas generales de respuestas de alojamiento y asentamiento en apoyo a poblaciones afectadas por desastres y conflictos, implementadas por organizaciones nacionales e internacionales, agencias de las Naciones Unidas, ONGs y otros actores.

Shelter Projects comenzó hace 16 años y contiene un repositorio total superior a 300 estudios de casos de proyectos y panoramas generales de respuestas de programas implementados por más de 60 organizaciones en más de 70 países.



©Farai Shumba



## ***Crterios de admisibilidad***

Para ser considerados para su inclusión en la publicación, los resúmenes presentados deberán cumplir los siguientes criterios:

- **Debe tratarse de programas relacionados con el sector humanitario de alojamiento y asentamientos**, incluida la distribución artículos no alimentarios, esenciales, personales y para el hogar, (en especie o en efectivo); planificación o mejora de asentamientos/planeamiento urbanístico; trabajo político/reglamentario; apoyo a la vivienda, la tierra y la propiedad (HLP en inglés); suministro de alojamiento/vivienda; apoyo al alquiler; materiales de información, educación y comunicación (IEC), etc.
- **El proyecto/programa debe haberse completado o encontrarse en una fase en la que puedan extraerse enseñanzas** de su ejecución y resultados. Los conceptos de diseño y los prototipos no probados no serán todavía publicables.
- **Debe disponerse de suficiente información y material sobre el proyecto** para crear un caso de estudio, por ejemplo, evidencias de los resultados (idealmente, del producto al impacto), evaluaciones del proyecto, documentos técnicos, etc.

El profesional solicitante deberá comprometerse a facilitar la información necesaria y a colaborar con el equipo de Shelter Projects durante todo el proceso de elaboración del caso de estudio.

## ***Proceso de selección y elaboración de estudios de caso***

Los criterios para aceptar un resumen para el desarrollo de un estudio de caso incluyen:

- **Importancia y repercusión de la intervención en un contexto determinado.**
- **Potencial de contribución al aprendizaje (lecciones positivas y retos) del estudio de caso**
- **Calidad de los materiales de presentación y proyecto.**

También se prestará especial atención a los casos en los que se destaquen zonas geográficas o tipos de programación infrarrepresentados, o la asociación o la labor realizada por los agentes locales.

Los autores de los resúmenes seleccionados serán invitados a elaborar el completo caso de estudio. Los estudios de caso completos suelen tener unas 8 páginas, incluidas fotos y gráficos. Antes de ser aceptados para su publicación, los casos de estudio serán revisados por el equipo de Shelter Projects y por otros profesionales del sector de alojamiento y asentamientos. Un resumen aceptado e incluso el desarrollo de un caso de estudio completo no garantizan su publicación. El proceso completo de elaboración de un caso de estudio, incluidas todas las revisiones, está previsto en unas 16 semanas aproximadamente desde la aceptación del resumen.

## ***Instrucciones de presentación***

Submit your abstract by filling out the form with the required information and uploading photos and complementary documents:

**FORMULARIO AQUÍ**

Tenga en cuenta que las **fotos del proyecto** (un mínimo de 8 fotos diversas con una longitud mínima de 600 píxeles cada una) y otros **documentos de apoyo** (informes, documentos técnicos, etc.) **deben presentarse junto con el resumen**. Las fotografías presentadas junto con los estudios de caso también pueden participar en el concurso fotográfico Shelter Projects, pero esta solicitud debe hacerse por separado.

Los resúmenes pueden presentarse en **ÁRABE, INGLÉS, FRANCÉS y ESPAÑOL**, pero tenga en cuenta que los casos de estudio se desarrollarán predominantemente en **INGLÉS**. Se hará lo posible por atender las solicitudes y apoyar la elaboración de casos de estudio en varios idiomas.

El plazo de presentación de resúmenes será del **1 de abril al 30 de junio de 2024**, y el Grupo de Trabajo de Shelter Projects (SPWG, por sus siglas en inglés) evaluará de forma continua los resúmenes elegibles (según los criterios descritos anteriormente). Por lo tanto, **se anima a los autores a presentar su contribución lo antes posible**.

Para preguntas o solicitudes específicas, póngase en contacto con

**[shelterprojects@sheltercluster.org](mailto:shelterprojects@sheltercluster.org)**